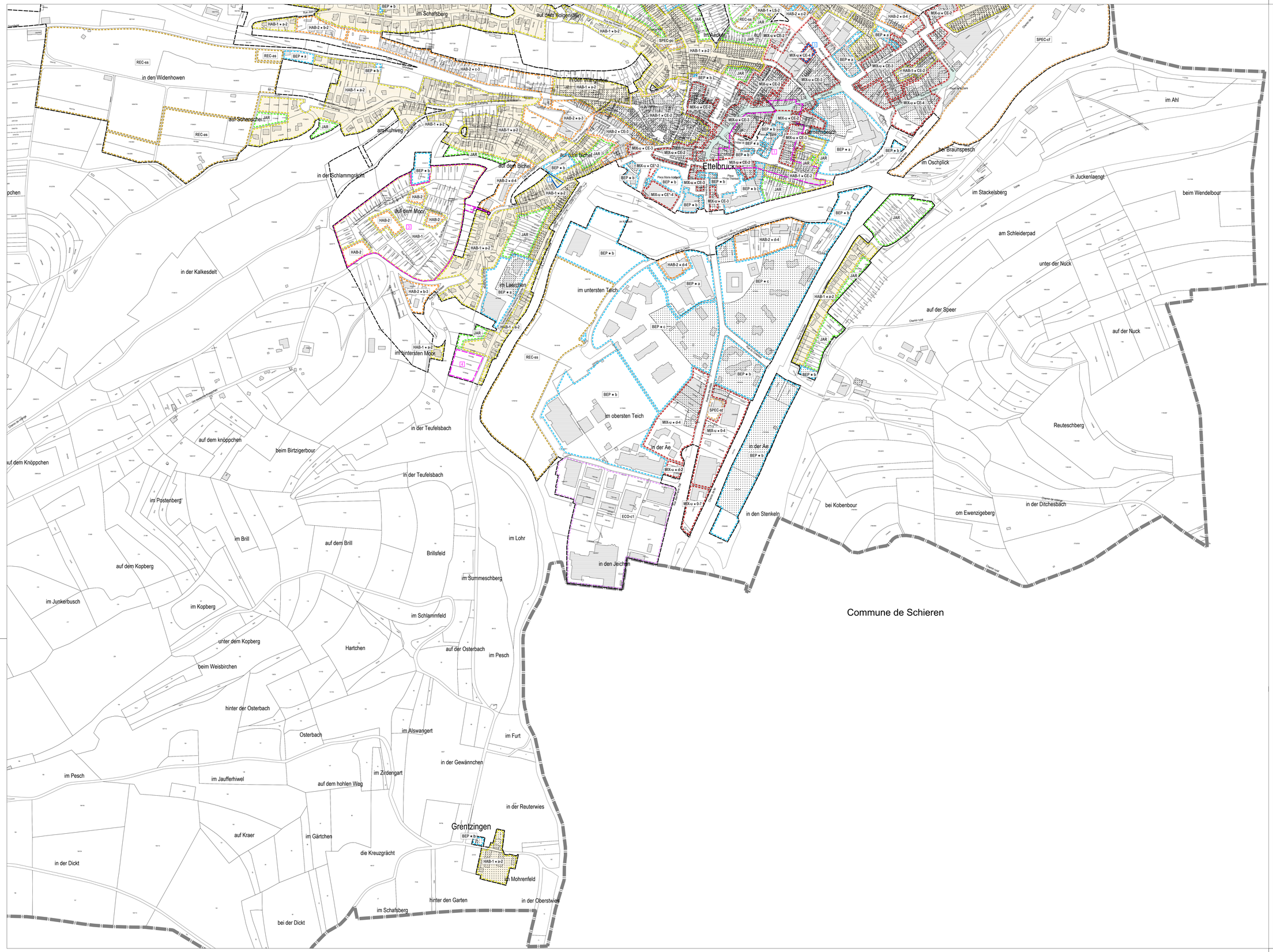

Délimitation des plans d'aménagement particulier "quartier existant" - PAP QE

	Type de zone	Spécificité de la zone / Nombre de niveaux
		HAB-1 • a-2
PAP QE - Zone d'habitation 1		HAB-1 • a-2
		HAB-1 • LS-2
		HAB-1 • CB-2
		HAB-1 • CE-2
		HAB-1 • b-2
		HAB-1 • c-2
		HAB-1
PAP QE - Zone d'habitation 2		HAB-2 • b-2
		HAB-2 • b-3
		HAB-2 • c-2
		HAB-2 • c-3
		HAB-2 • c-4
		HAB-2 • d-3
		HAB-2 • d-4
		HAB-2 • s-3
		HAB-2 • CE-3
		HAB-2
PAP QE - Zone mixte urbaine		MIX-u • 0-4
		MIX-u • 0-7
		MIX-u • d-2
		MIX-u • d-4
		MIX-u • CE-2
		MIX-u • CE-3
		MIX-u • CE-4
		MIX-u • CE*-2
		MIX-u • CE*-4
PAP QE - Zone mixte villageoise		MIX-v • c-3
PAP QE - Zone mixte rurale		MIX-r • a-2
PAP QE - Zone d'aménagement public		BEP • a
		BEP • b
		BEP • c
PAP QE - Zone d'activités économiques communale type 1		ECO • c-1
PAP QE - Zone de sport et de loisir « avec séjour »		REC • as
PAP QE - Zone de sport et de loisir « sans séjour »		REC • ss
PAP QE - Zone spéciale - professions créatives		SPEC-pc
PAP QE - Zone spéciale - chemin de fer		SPEC-cf
PAP QE - Zone spéciale - station de service		SPEC • st
PAP QE - Zone de jardins familiaux		JAR

Espace commercial prioritaire

Limite du quartier spécifique « Centre d'Ettelbruck »

Délimitation des PAP approuvés - à titre indicatif

Secteur protégé d'intérêt communal de type "environnement construit" - à titre indicatif

Délimitation de la zone verte

Fond de plan: Administration du Cadastre et de la Topographie
Plan cadastral numérisé (PCN) - Exercice 2018
Mise à jour: AC Ettelbruck et Z-9

Ettelbréck
VILLE D'ETTELBRUCK

Plan d'aménagement particulier "quartier existant" - PAP QE

Plan de repérage

approbation définitive décembre 2021

N°	Modifications ponctuelles	Approbation définitive du Ministre de l'Intérieur	Référence
3	15, Rue Dicks à Ettelbruck	30.06.2023	19512/16C
1	Rue Michel Weber à Ettelbruck	30.06.2023	19513/16C

- Vote du conseil communal en juin 2021
- Approbation définitive de la Ministre de l'Intérieur en date du 15 décembre 2021, réf.: 18848/16C

Ettelbruck, Grenzingen

ZEYEN BAUMANN
Zeyen+Baumann sàrl
9, rue de Sennef
L-7254 Bereldange
T +352 33 02 04
F +352 33 28 86
www.zeyenbaumann.lu

Plan coordonné
Plan N° 02
échelle 1:2.500

juin 2023