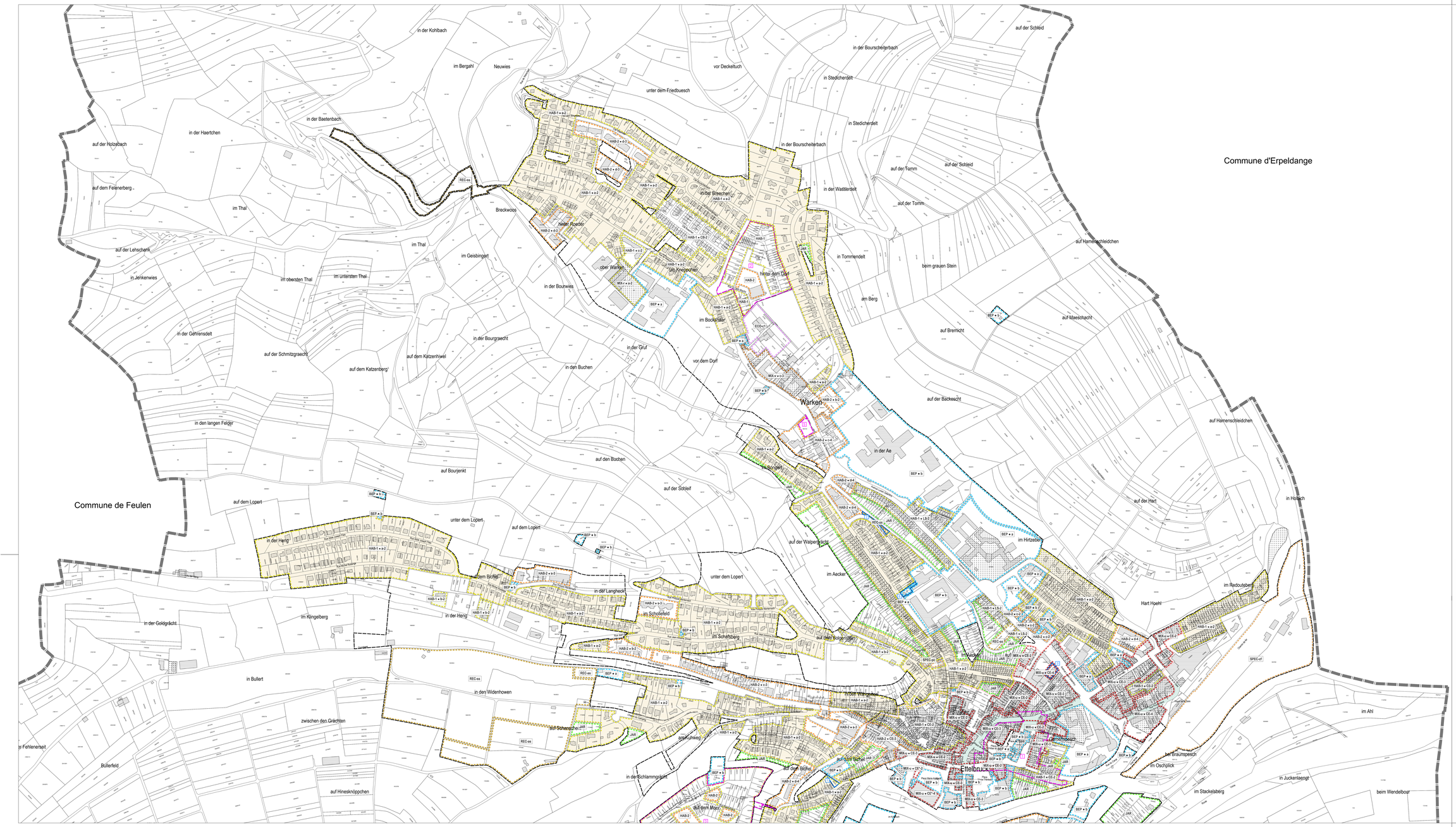
Commune d'Erpeldange
Commune de Feulen
Warken
Ettelbruck
in der Kohlbach
im Bergahl
Neuwies
vor Deckeltuch
in der Bourscheiterbach
auf der Schleid
in Stedicherdelt
unter dem Friedbuesch
in der Baetenbach
in der Haertchen
auf der Holzebach
auf dem Felenerberg
im Thal
Breckwoos
auf der Lehschank
in Jenkenwies
im obersten Thal
im untersten Thal
im Geisbingert
in der Bourwies
in der Wasserdelt
auf der Tomm
auf der Tomm
auf Hamesschleidchen
in Tommendelt
beim grauen Stein
am Berg
auf Maeschacht
auf Bremicht
auf der Backescht
auf Hamenschleidchen
in der Gehrensdelt
auf der Schmitzgraecht
auf dem Katzenhiwel
auf dem Katzenberg
in der Bourgraecht
in den Buchen
in der Gruf
vor dem Dorf
im Bockshaar
hinter dem Dorf
ober Warken
um Knepponchen
in der Breechen
Neier Roeder
in den langen Felder
auf den Buchen
auf Bourjenkt
auf der Schleif
in der Ae
im Bongert
auf der Walperdracht
im Hirtzeberg
im Aecker
auf dem Logiert
unter dem Logiert
auf dem Logiert
in der Heng
in der Heng
in der Langheck
im Scholzefeld
im Schafsberg
auf den Holzerbierg
im Redoutebierg
Hart Hoehl
auf der Hart
in Holtbich
im Ahl
im Kringelberg
in der Goldgracht
in Bullert
in den Widenhowen
zwischen den Grächten
auf Schenecker
Strackunweg
Bullerfeld
auf Hineesknöppchen
in der Schlammgrotte
auf dem Moor
auf dem Bichel
im Oschplick
im Stackelsberg
in Juckenleengt
beim Wendelbour
bei Braunspesch
Gemeinbusch
Rue de Diekirch
Rue de Warken
Rue Victor Hugo
Rue Victor Hugo
Rue Victor Hugo